



稲敷市 社協だより

H18.3.20
発行

創刊号



おもな内容

- ・会長あいさつ・社協の事業 P 2
- ・心配ごと相談事業 P 3
- ・共同募金・歳末たすけあい運動 P 4～5
- ・日本赤十字社 P 6
- ・ボランティア団体紹介 P 7
- ・寄付預託 P 8





いあごわし

社会福祉法人

稲敷市社会福祉協議会

会長 高城 功

平成十七年十月一日、旧江戸崎町、旧新利根町、旧桜川村、旧東町の社会福祉協議会が新設合併し、「社会福祉法人稲敷市社会福祉協議会」が誕生いたしました。

合併に当たり、事業の見直し、整備について協議を重ねましたがそれぞれの地域性があり、難しいものがありました。職員を始め関係者の皆様には、大変ご苦労をおかけいたしました。又、市民の皆様には、日頃より、本会の活動に深いご理解とご協力を賜り、心より御礼申し上げます。

社会福祉法の改定や介護保険制度・支援費制度の導入、障害者自立支援法の施行など制度・施策が大きく変化しています。又、合併に伴う事業の整備や組織の構築など社会福祉協議会を取り巻く環境

は、厳しさを増しているところでもあります。

少子、高齢化が急速に進むなかで地域社会においては、生活様式や価値観が多様化し福祉の需要も高度化、多様化しつつあります。こうした状況の中で安心して、子供を生み育て、また、高齢者・障害者など誰もが住み慣れた地域社会や家庭において、安心して健康で生きがいのある生活を送ることができるよう地域社会の支援体制づくりを進めていかなければならないと考えます。

本会は、皆様方からいただいた会費のほか、市補助金、委託事業費、共同募金、歳末募金、善意の寄付金を基に予算が組まれ、ボランティアの皆さんのご協力を得、理事さん、評議員さんのご意見をいただきながら多くの事業を実施し、「皆でささえ合うあたたかい地域づくり」を目指して、地域の推進を図ってまいります。

主な事業は、

- (1)在宅福祉サービスの推進
- (2)ボランティア連絡協議会の育成と活動の推進
- (3)共同募金・歳末たすけあい運動の推進
- (4)障害者ワークス運営事業の育成
- (5)居宅指定サービス事業の運営(居宅介護支援・訪問介護・通所介

護)

- (6)地域福祉推進事業
- (7)心配ごと相談事業
- (8)善意銀行運営事業
- (9)資金貸付事業
- (10)地域包括支援センター事業(予定)などです。

今後、市民の皆様及び関係機関・

社協事業紹介

◆社協活動の啓発

- ・稲敷市社協だより発行
- ・市広報誌の活用

◆地域福祉推進事業

- ・出前福祉事業
- ・生きがいクラブ活動
- ・地域権利擁護事業
- ・高齢者ふれあい事業
- ・ひとりぐらし安否確認事業
- ・福祉機器貸出事業

◆ボランティア活動事業

- ・稲敷市ボランティア連絡協議会設立
- ・ボランティア研修会
- ・児童・生徒ボランティア活動推進事業
- ・ボランティア活動費助成

◆低所得者等福祉事業

- ・小口貸付事業
- ・生活福祉資金貸付事業
- ・低所得者、高齢者、身体障害者等への貸付
- ・離職者支援貸付、長期生活支援資金貸付事業

◆自主財源の確保

- ・社協会員の加入促進
- ・共同募金(赤い羽根募金、歳末募金)

団体等ともより一層の連携を図りながら、誰もが安心して暮らせる福祉コミュニティづくりにより励み各種事業に積極的に取り組んでまいり所存でございます。事業の推進に当たり皆様の尚一層のご支援ご協力をお願い申し上げます。

◆善意銀行

- ・善意(金品)の預託および市民福祉向上事業

◆介護保険事業

- ・居宅介護支援事業(ケアプラン作成)
- ・訪問介護事業(ホームヘルパー派遣)
- ・通所介護事業(高齢者デイサービス)

◆障害者福祉事業

- ・障害者福祉ワークス運営事業
- ・まごころ荘、しんとね作業所の運営
- ・支援費事業
- ・身体障害者居宅介護事業、知的障害者居宅介護事業、児童居宅介護事業
- ・精神障害者居宅事業

◆高齢者福祉事業

- ・給食サービス事業
- ・紙おむつ支給事業
- ・いこいのプラザ管理運営事業
- ・有償在宅福祉サービス事業
- ・外出支援サービス事業
- ・地域ケアシステム事業

◆総合相談

- ・心配ごと相談、福祉相談、ボランティア相談、介護相談

ひとりで悩んでいませんか？

稲敷市心配ごと相談所

市民の皆様のお悩みに少しでもお役にたてればと、社協では心配ごと相談事業を実施しております。秘密は守られますから、どんな悩みでもご相談ください。尚、相談は無料です。



【開設日】午後1時30分～午後4時まで

※予約制ですので事前にご連絡願います。

開設日	曜日	江戸崎会場	新利根会場	桜川会場	東会場
平成18年 4月6日	木	○弁			
4月13日	木		○		
4月20日	木			○	
4月27日	木				○司
5月11日	木		○弁		
5月18日	木	○司			
5月25日	木			○	
6月1日	木				○
6月8日	木			○弁	
6月15日	木		○司		
6月22日	木				○
6月29日	木	○司			
7月6日	木				○弁
7月13日	木			○司	
7月20日	木	○司			
7月27日	木		○		

○は相談員のみ ○弁は相談員と弁護士 ○司は相談員と司法書士

◎江戸崎 (場所) 江戸崎公民館 2階 研修室2・3及び会議室

◎新利根 (場所) ふれあいセンター 生活相談室

◎桜川 (場所) 桜川庁舎 大会議室

◎東 (場所) 東庁舎 分庁舎2階 第5会議室



社会福祉
法人

稲敷市社会福祉協議会

お問合せ

TEL. 029-892-5711

平成17年度 赤い羽根募金・歳末募金の報告

10月1日にスタートしました、赤い羽根共同募金並びに歳末募金として、皆様方から寄せられた金額は、6,466,977円となりました。ほんとうにありがとうございました。

集められた金額は、歳末たすけあい運動と社会福祉事業の推進に使わせていただきます。

○戸別募金 5,637,500円

行政区名	件数	募金額	行政区名	件数	募金額	行政区名	件数	募金額
門前第1	90	45,000	寄居	64	32,000	本宿	57	28,500
門前第2	72	36,000	寺地	186	93,000	古渡岡	81	40,500
江戸崎田宿	117	59,000	新宿	210	105,000	飯出	119	59,500
新山	100	50,000	九軒	111	55,500	三次	68	34,000
戸張	68	34,000	戌渡	67	33,500	馬渡	105	52,500
江戸崎新宿	33	16,500	伊崎・太田新田	47	23,500	桜川地区	1,595	797,500
浜	27	13,500	角崎・狸穴	122	61,000	余津谷	8	4,000
江戸崎本宿	34	17,000	中山	99	49,500	清久島	41	20,500
荒宿	26	13,000	曾根	120	60,000	橋向	82	41,000
大宿	112	56,700	伊佐津	177	88,500	押砂	73	36,500
天王	105	52,500	太田上	160	80,000	曲渕	46	23,000
根宿	31	16,500	太田下	123	61,500	四ツ谷	28	14,000
切通	22	11,000	寺内	112	56,000	六角	51	25,500
西町	171	85,500	小野	28	14,000	結佐	151	83,000
犬塚本郷	217	108,500	堀川	76	38,000	佐原組新田	51	25,500
荒野	128	64,000	桑山新田	29	14,500	手賀組新田	45	22,500
稲波	54	27,000	根本1区	120	60,000	大重	14	7,000
小角	73	36,500	根本2区	105	52,500	八筋川	78	39,000
上君山	104	52,000	根本3区	89	44,500	境島・中蒲	73	36,500
下君山	99	49,500	根本4区	52	28,500	西代	181	90,500
松山	74	37,000	根本5区	90	45,000	上之島	127	66,000
羽賀	142	71,000	根本6区	24	17,500	上須田	64	32,000
村田	56	28,000	新利根地区	2,211	1,113,500	水神・中神	43	21,500
沼田第1	79	39,500	神落	10	5,000	押堀・新川	55	27,500
沼田第2	55	29,500	東前原	31	15,500	伊佐部	182	91,000
沼田台	360	180,000	前原	28	14,000	阿波崎	174	87,000
小羽賀	56	28,000	小舟戸	38	19,000	下須田	71	35,500
時崎	215	107,500	原口	33	16,500	釜井	87	43,500
下蒲ヶ山	109	54,500	和田	39	19,500	本新	186	93,000
上蒲ヶ山	53	26,500	柳縄1	27	13,500	幸田	134	67,000
馬場先自治会	32	16,000	柳縄2	36	18,000	脇川	43	21,500
月出里	360	180,000	仲郷	31	15,500	中島	17	8,500
花指	161	80,500	前浦	28	14,000	平須	19	9,500
佐倉南部	78	39,000	東戸崎	40	20,000	福田	95	47,500
佐倉北部	53	26,500	西戸崎	40	20,000	市崎	103	51,500
鳩崎本郷	108	53,600	西の洲	12	6,000	町田	56	28,000
野原	108	54,000	須賀津	89	44,500	東大沼	51	25,500
信太古渡	94	50,500	甘田	77	38,500	清水	47	23,500
岡	161	80,500	四箇	121	60,500	町田新田	35	17,500
須賀	131	66,000	阿波	145	72,500	清水新田	18	9,000
椎塚	216	108,000	神宮寺	198	99,000	光葉	211	105,500
駒塚	98	49,000	柏木	22	11,000	市営・県営住宅	28	13,700
桑山	87	43,500	羽生	37	18,500	東地区	2,768	1,393,700
南ヶ丘	80	40,500	堀之内	20	10,000	稲敷合計	11,223	5,637,500
江戸崎地区計	4,649	2,332,800	田宿	63	31,500			

○学校募金 509,890円

江戸崎小学校 君賀小学校 沼里小学校 鳩崎小学校
 高田小学校 根本小学校 柴崎小学校 太田小学校
 阿波小学校 浮島小学校 古渡小学校 あずま南小学校
 あずま東小学校 新東小学校 あずま北小学校
 あずま西小学校 江戸崎中学校 新利根中学校
 桜川中学校 東中学校 みのり幼稚園 ゆたか幼稚園
 幸田保育園



ジュニアボランティアによる街頭募金
東アピタにて

○個人募金 69,547円

桑島好	藤村健一
川崎啓行	黒田三郎
吉田甚一	根本敏幸
鈴木一浩	高城善尚
黒田美代子	村山敏夫



児童会による学校募金伝達
浮島小学校にて

○団体等募金 250,040円

ボランティアサークルさくらんぼ会
 犬塚カラオケ愛好会 江戸崎保育園父母の会
 新利根つばさ保育園父母の会 ひまわり会(東)
 三平(結佐) 稲敷市菊花会東支部
 舞島流宗家舞島正之輔
 街頭募金等5箇所

集められた募金(6,466,977円)は次のように使わせていただきます。

☆歳末たすけあい運動に

2,240,000円

○独居老人見舞金 1,910,000円

(江戸崎地区 135名)
 (新利根地区 80名)
 (桜川地区 81名)
 (東地区 86名)

○福祉施設見舞金 330,000円
 市内7施設

☆社会福祉事業に

4,226,977円

○市内の福祉事業 2,263,977円

(独居老人ふれあいのつどい)
 (身障者クリスマス会)
 (公園等遊び場助成)
 (危険防止立看板)

○県内の福祉事業 1,963,000円

☒ <<日本赤十字社茨城県支部稲敷市地区より報告>> ☒

日本赤十字社では、災害対策基本法及び災害救助法など関係法令の定めるところに基づき、大規模地震・風水害・火災等の非常災害時には国や県に協力して、或いは日本赤十字社独自の立場から救護活動を実施しています。

本稲敷市地区においても茨城県支部を通して、それらの災害救護救援への支援活動を行うため、稲敷市管内の個人及び法人の皆様より募金をお願いしたものでございます。平成17年度には6月に一般（個人）社資募集を実施し5,561,500円、また、12月には特別（法人）社資募集を実施し1,589,000円の募金が集まり、その金額を茨城県支部に送金させていただきました。

皆様からの「善意の募金」誠にありがとうございました。

尚、日本赤十字社における社資の用途につきまして一例を申し上げますと、国内では一昨年10月に発生した新潟県中越地震による被災者の方々に対しての日赤医療救護班等の派遣や、スマトラ沖地震に伴う大津波による犠牲者の救護のための日赤医療チームの現地への派遣、また、台風等による被災者を救護するための災害救護装備や救援物資、そして、日用品セットの備蓄などに充てられています。

日本赤十字社の紹介

日本赤十字社は、スイス人であるアンリー・デュナン（1828年5月8日生）が、1859年6月、イタリア統一戦争の激戦地ソルフェリーノにおいて4万人にのぼる死傷者の悲惨な有り様を目にし「傷ついた兵士はもはや兵士ではない、人間である。人間同士としてその尊い生命は救わなければならない」との信念のもと懸命に救護活動をした精神を基に、「人道」こそが赤十字活動の基本とし、一国一社を原則とした国際的に連携した組織であります。

日本赤十字社は、1877年（明治10年）に創立された博愛者をその前身とし、その後1886年（明治19年）に日本政府がジュネーブ条約に加入したことに伴って、翌1887年に名称を日本赤十字社と改称したものであります。

一般社資と特別者資の募集について

一般社資は、毎年5月に「赤十字社員増強月間」として、各ご家庭などを中心に募集活動を展開しています。これは、5月8日が赤十字の創始者アンリー・デュナンの誕生日であることや、5月1日が日本赤十字社の創立記念日であることから、赤十字にゆかりが深い月として、主に各世帯から500円の活動資金の募集を行っています。

特別社資は、大規模地震や台風等による災害に十分対応できるよう、災害救護体制の充実強化を図ることを目的として、一般社資のほか「特別社資」として、概ね1万円以上の大口拠出に協力していただける個人や法人の皆様を対象に募集活動を展開するものです。

稲敷市のボランティア

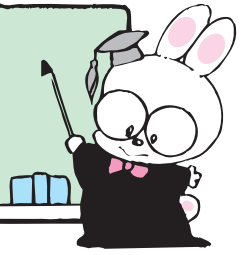

- ・日赤奉仕団ボランティア根本支部
- ・配送ボランティアHOT
- ・ふれあいボランティア
- ・エコメイト新利根
- ・くらしの会
- ・日赤奉仕団ボランティア柴崎支部

新利根地区

- ・さくらボランティア
- ・食生活改善推進員協議会新利根支部
- ・堀川ボランティアの会
- ・さくらとケナフの会
- ・白ゆり会

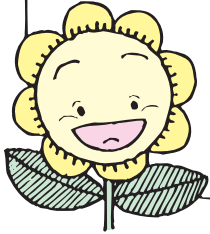

江戸崎地区

- ・Jr. ボランティア
- ・コスモス会
- ・更正保護女性の会
- ・鳩崎サークル
- ・さくらんぼ会
- ・手話サークル『ペンギン』
- ・ひまわり会
- ・ともしびサークル
- ・白ゆり会
- ・希望の会
- ・デイサービスボランティア
- ・楓サークル
- ・食生活改善推進員連絡協議会
- ・21世紀の会
- ・子育てサポーター「なかよしコアラ」の会
- ・朗読の会

- ・手話サークル
- ・馬渡ボランティア
- ・大杉ボランティア
- ・甘田ボランティア
- ・更正保護女性の会
- ・ひめゆり会
- ・神宮寺ボランティア
- ・わかば会ボランティア
- ・個人ボランティア（配送）
- ・古渡ボランティア
- ・須賀津ボランティア
- ・ひまわり会

桜川地区

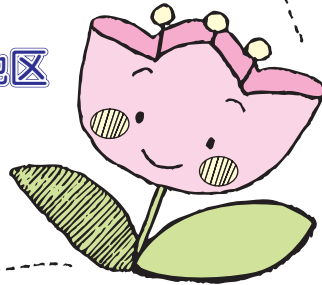

- ・ボランティアひまわり会
- ・ボランティアしらさぎ会
- ・ボランティア白ゆり会議

東地区

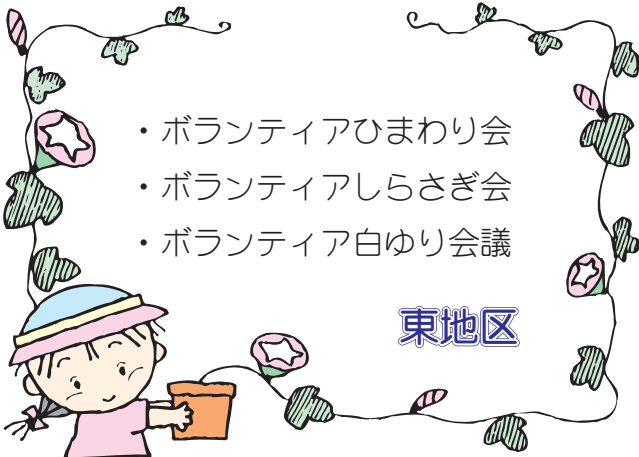



善意銀行

平成17年4月～平成18年3月



みなさまからのあたたかい、ご寄付ありがとうございました。（敬称略、順不同）

一般寄付

○愛総リサイクル稲敷組合	30,000円
○稲敷市商工会	73,771円
○村乃塾（押砂）	6,800円
○自動車整備組合江戸崎支部	45,000円
○久新会（新利根工業団地協同組合内）	50,000円
○空の日成田地区実行委員会	50,000円
○匿名（新利根）	5,000円
○山岡 登	471円
○Fire Deepa	21,000円
○水戸信用金庫江戸崎支店	5,000円
○立正校成会佐原教会	100,000円
○聖苑香澄売店組合	100,000円
○稲敷市商工会	
チャリティーゴルフ大会	50,000円
○関口 わか（佐原下手）	5,000円
○稲敷農協組合	32,219円
○新春愛の募金チャリティーコンサート	
祿大桂世と歌の仲間たちインしんとねCOM	35,724円
○さくらんぼ会（江戸崎）	15,428円
○ユニー（株）関東本部（アピタ）	39,958円

タオル

○退公連稲敷支部新利根班	76本
○新利根区長OB親友会2000	138本

使用済切手・各種カード

- 栗山 京子（柴崎）
- プラス・テク（株）（阿見町香澄の里）
- 蓮見 勝代（柴崎）
- 池延 静江（柴崎）
- ショッピングセンターしんとねCOM
- （有）内藤重機工事（新利根）
- 稲敷市健康増進課
- 小関 貞子（下太田）
- 高柳千津子（曲刈）
- 飯出 光子（東大沼）
- 金子 美代（橋向）
- 宮内自動車板金塗装（結佐）
- 石橋 久子（新橋）
- 坂本 竹子（石納）
- 黒田 平夫（阿波崎）
- あずま東小学校

車 椅子

- コスモスサークル（江戸崎） 2台
- 中条 一宏 1台

お 米

- 塚本 勝夫 1俵

紙 お む つ

- 宮詰 君江 3袋

未使用テレホンカード

- 大崎 成代（境島） 91枚

お知らせ

- ※1 稲敷市社会福祉協議会は3月末日で支所廃止となり事務所を江戸崎福祉センターのみとなります。今後とも、これまで同様よろしくお願い致します。4月1日より ☎029-892-5711
- ※2 給食サービスは、70歳以上の独り暮らしの方対象で、申請は社会福祉課、社会福祉協議会及び総合窓口となります。
- ※3 外出支援事業及び紙オムツ支給事業について、詳しいことは、社会福祉課、社会福祉協議会へお問い合わせ下さい。